

REVISTA

UNIVERSO

é hora de
unir forças
contra o
**câncer
de mama**

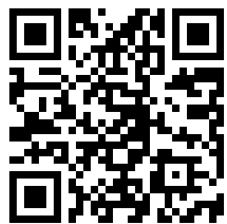

EDIÇÃO 25

DICAS CULTURAIS
PASSEIO EM SÃO PAULO

TIME ADMINISTRATIVO
CONHEÇA MAIS SOBRE



**OUTUBRO
ROSA**

by CONECTO

Outubro de 2023

| DOMINGO | SEGUNDA | TERÇA | QUARTA | QUINTA | SEXTA | SÁBADO |
|---|--|---|--|---|---|--|
| 01 Dia de Santa Terezinha Dia do Vendedor Dia Nacional do Idoso e Dia Internacional da Terceira Idade Dia Nacional do Vereador | 02 Dia do Anjo da Guarda Dia Internacional da Não Violência | 03 Dia do Petróleo Brasileiro Dia Mundial do Dentista Dia Nacional das Abelhas Dia do Profissional de Organização | 04 Dia da Natureza Dia de São Francisco de Assis Dia do Barman Dia do Cão Dia Mundial dos Animais | 05 Dia Mundial dos Professores Dia das Aves Dia do Empreendedor Dia Nacional do MPE | 06 Dia do Prefeito Dia do Tecnólogo Dia Nacional do Circulista | 07 Dia Mundial do Habitat Dia do Compositor |
| 08 Dia do Nordeste | 09 Dia Mundial dos Correios Dia do Açougueiro e Profissionais do Setor Dia do Atletismo | 10 Dia Mundial da Saúde Mental Dia Mundial do Lions Clube Semana da Ciência e Tecnologia | 11 Dia do Deficiente Físico Dia do Teatro Municipal Dia Internacional da Menina | 12 Dia de Nossa Senhora Aparecida Dia da Criança Dia do Corretor de Seguros Dia do Descobrimento da América (1492) Dia do Engenheiro Agrônomo Dia Nacional da Leitura Dia Nacional do Mar | 13 Dia Internacional para a Redução de Desastres Naturais Dia do Fisioterapeuta Dia do Terapeuta Ocupacional | 14 Dia Nacional da Pecuária |
| 15 Dia Internacional da Mulher Rural Dia do Normalista Dia do Professor | 16 Dia da Ciência e Tecnologia Dia do Anestesiologista Dia Estadual do Neuropsicopedagogo Dia Mundial da Alimentação | 17 Dia da Valorização do Queijo de Leite Cru Dia Internacional para a Erradicação da Pobreza Dia da Indústria Aeronáutica Brasileira Dia do Eletricista Dia do Profissional de Propaganda | 18 Dia do Estivador Dia do Médico Dia do Pintor Dia do Securitário | 19 Dia do Profissional da Informática | 20 Dia Internacional do Bicho Preguiça Dia Mundial das Estatísticas Dia do Arquivista Dia do Poeta Dia Internacional do Controlador de Tráfego Aéreo | 21 Dia do Contato Dia Nacional do Economista Doméstico |
| 22 Dia Internacional da Consciência da Gagueira Dia do Enólogo Dia do Paraquedista Dia do Protesto Mundial contra o Uso do Eletrochoque Dia Internacional de Atenção à Gagueira Dia Internacional do Radioamador | 23 Dia da Força Aérea Brasileira Dia do Aviador | 24 Dia Internacional do Bucho Dia das Nações Unidas (ONU) | 25 Dia Internacional das Artistas Dia da Democracia Dia do Dentista Brasileiro Dia do Sapateiro | 26 Dia da Cruz Vermelha Dia do Trabalhador da Construção Civil | 27 Dia Mundial do Patrimônio Audiovisual | 28 Dia de São Judas Tadeu Dia do Funcionário Público |
| 29 Dia do Cerimonialista Dia Nacional do Livro | 30 Dia do Balconista Dia do Comerciante Dia do Fisiculturista | 31 Dia Mundial das Cidades Dia da Reforma Luterana Dia das Bruxas (Halloween) Dia Mundial do Comissário de Voo | | | | |

Mensalmente, reunimos pautas corporativas relevantes e personalizadas para você. Queremos suas ideias e sugestões! Compartilhe conosco em gpeessoas@conecto.com.br. Juntos, enriqueceremos nosso espaço.

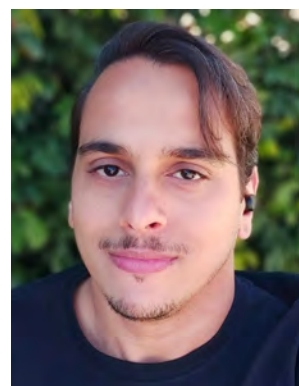
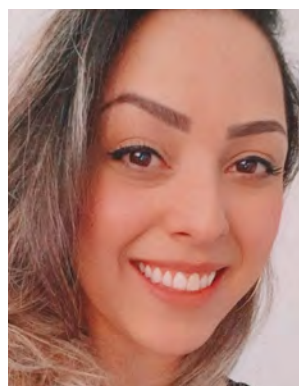
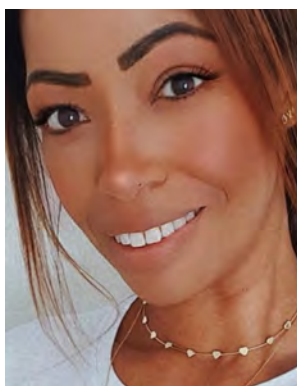



CANAL CONECTO

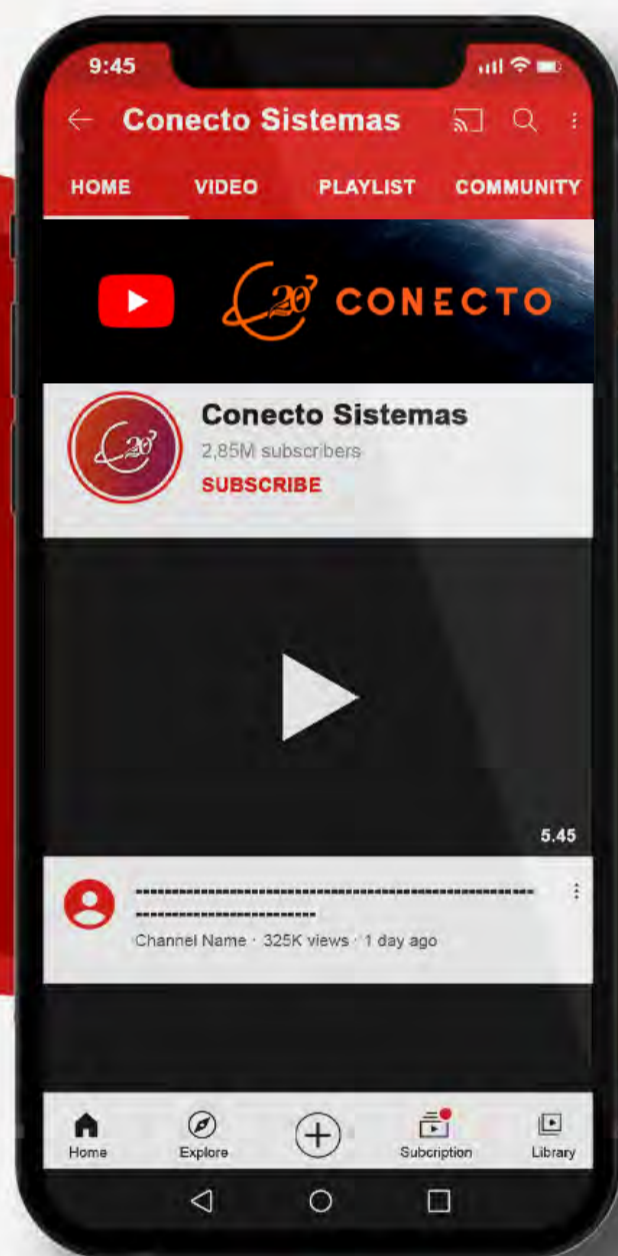

**SIGA
CURTA
COMENTE
SALVE
COMPARTILHE**

NOSSO UNIVERSO

Seja bem-vinda

Thaís

ao time **Gestão Ativa**,

Início dia 02/10



O colaborador Augusto José Ambrósio, do time de Controle de Qualidade terminou a sua graduação de Análise e Desenvolvimento de Sistemas na universidade Uninove. **Parabéns Augusto** pela sua conquista! Desejamos todo sucesso em sua carreira.



Na nossa equipe temos uma cantora, a **Cibele Silva!** E recentemente ela lançou a sua música “Meu Dia”. Já está disponível em todas as plataformas digitais, confira!



BURGER

BURGER

BURGER

BURGER

BURGER

BURGER

Desconto

10%

OFF



CON
T
É M BURGER

Colaboradores Conecto tem 10% de desconto apresentando o crachá.
End. Praça das Rosas, nº76 – Centro Comercial de Alphaville

PARCERIA CONECTO

ANIVERSARIANTES

Outubro



05/10

DANILO

dsa@conecto.com.br
Desenvolvimento

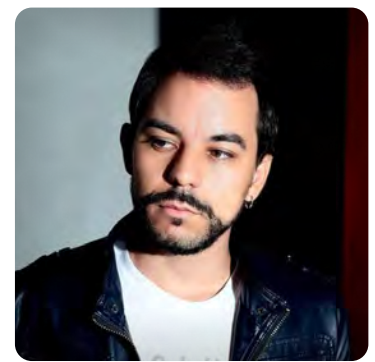

MILENA

08/10

mpavao@conecto.com.br
Controle de Qualidade



09/10

ANDRÉIA

afsantos@conecto.com.br
Administrativo

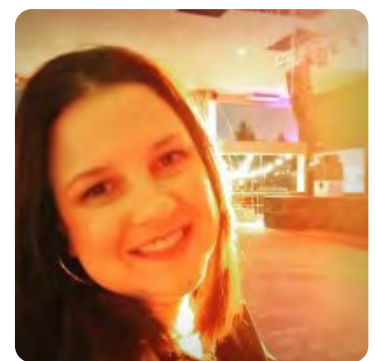



LUCAS

17/10

lsguerra@conecto.com.br
Suporte



19/10

APARECIDA
Administrativo

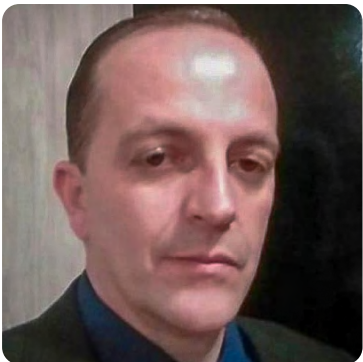

JONES

22/10

jaquino@conecto.com.br
Consultoria PR



28/10

GUSTAVO

glopes@conecto.com.br
Desenvolvimento





10 de outubro

Dia Mundial da Saúde mental

O Dia Mundial da Saúde Mental, em 10 de outubro, é uma ocasião crucial para lembrar a todos que a saúde mental é tão importante quanto a saúde física. É um lembrete para cuidarmos de nossas mentes, compreendermos as lutas que muitos enfrentam e trabalharmos juntos para combater o estigma associado às questões de saúde mental.

Neste dia, é fundamental promover a consciência e o diálogo aberto sobre temas relacionados à saúde mental, além de oferecer apoio e empatia a quem precisa. Vamos trabalhar juntos para criar comunidades mais compreensivas e solidárias, onde as pessoas se sintam à vontade para buscar ajuda quando necessário. Cuidar da nossa saúde mental é um passo fundamental para viver uma vida plena e saudável.

Para cuidar da nossa saúde mental, selecionamos um lugar que nos ajuda a dar os passos necessários para nos cuidar. Lembrando que a prevenção também é essencial no cuidado da nossa saúde mental, então cuidado nunca é demais ;)

- **Clínica Espaço Saúde Alpha**

End.: Calçada das Margaridas, nº 336 – Centro Comercial de Alphaville

Telefone: (11) 41915122 / (11) 995414464

Aceita Plano de Saúde Porto Seguro



ADMINISTRA

Qual o objetivo do time?

O Administrativo é muito bem estruturado e tem por objetivos:

- Otimização do desempenho da Conecto em todos os processos burocráticos, essenciais para os melhores resultados nas áreas Financeira, Jurídica, Fiscal e Contábil.
- Manutenção da limpeza dos espaços de trabalho, garantindo o bem-estar dos colaboradores, bem como a manutenção dos espaços reservados para Copas e Refeitório dos colaboradores.
- Acolhimento e controle de entrada e saída de pessoas na portaria da Conecto, bem como de entregas diversas de equipamentos e compras.

Qual a função desse time?

A função do Administrativo é fundamentalmente a utilização de ferramentas para o melhor atendimento, apontando e garantindo resultados positivos para a Conecto.

ATIVO



- **Carlos Criado** – Coordenação geral e celebração de contratos
- **Andréia Santos** – Contas a Pagar
- **Diana Codina** – Pagamentos e Fluxo de Caixa
- **Patricia Garaja** – Contas a Receber
- **Queli Almeida** – Despesas e Folha de Pagamento de Prestadores
- **Marta Pereira** – Compras
- **Daniele Kawamura** – Recepção e coordenação de Serviços Gerais
- **Giovanna Fortuna** – Recepção
- **Aline Garajau** – Serviços gerais no prédio 98, inclusive Copa.
- **Noêmia Oliveira** – Serviços gerais nos prédios 84 e 90, inclusive Refeitório e Copas de ambos.
- **Janete Andrade** – Serviços gerais às segundas-feiras e sábados nos prédios 80, 76, 72 e 187
- **Aparecida de Campos** – Serviços gerais às terças e quintas-feiras nos prédios 80, 76, 72 e 187
- **Edna Silveira** – Serviços gerais às quartas e sextas-feiras nos prédios 80, 76, 72 e 187



Qual a importância do time?

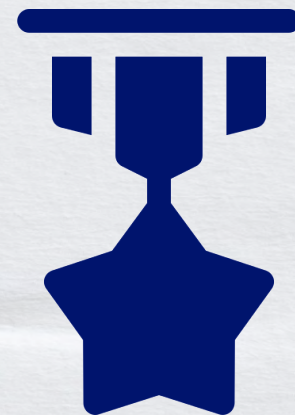

A importância do Administrativo está descrita em seus objetivos, pois todas as suas atividades refletem diretamente nos resultados da Conecto. Daí a importância de seu domínio e atualização constante nas seguintes áreas:

FINANCEIRA – Qualquer movimentação monetária da Conecto precisa ser através de algum instrumento válido jurídica, fiscal e/ou contabilmente como contrato, recibo, nota fiscal, documento de arrecadação de imposto, etc.. O Administrativo é responsável pela conciliação de todos estes atos, garantindo sua total autenticidade jurídica, fiscal e contábil. Independentemente do fato de serem áreas terceirizadas pela Conecto, o Administrativo executa a validação final de todos eles.

JURÍDICA – Celebração de contratos com os clientes, representantes e parceiros comerciais da Conecto e validação de contratos recebidos de parceiros e fornecedores, como base dos pagamentos e recebimentos pelo Financeiro.

FISCAL – Emissão de notas fiscais de prestação de serviços e de movimentação de equipamentos, validação de notas fiscais recebidas e conciliação da escrituração fiscal terceirizada.

SEFAZ – Interação com as Secretarias da Fazenda dos Estados - SEFAZ para liberação de uso do sistema Emporium e atualização do certificado digital da Conecto.

CONTÁBIL – Análise e conciliação mensal do DLP (Demonstrativo de Lucros e Perdas) e anual do Balanço Contábil.
COMPRAS – recebimento de demandas de compras, análise e aprovação de orçamentos, efetivação de compras, controle de estoque de almoxarifado e distribuição de materiais aos colaboradores.

BEM-ESTAR – Manutenção da limpeza em todos os setores, proporcionando um ambiente de trabalho agradável e saudável.
PORTARIA – atendimento e controle de acesso à Conecto, de acordo com as normas definidas pela empresa para preservação de segurança.

ADM, Onde atuam?



O Administrativo está sediado no primeiro andar do Anêmonas 90 e tem atuação em todos os setores da empresa.

A sala do Administrativo tem acesso restrito, devido às características próprias do setor, porém todos os colaboradores da Conecto podem contar com seu auxílio e apoio quando necessário.

Profissional da Informática

Hoje é o dia de celebrar aqueles que transformam nossos mundos digitais em realidade - o Dia do Profissional da Informática!

Neste dia especial, queremos expressar nossa profunda gratidão a todos os profissionais da informática que trabalham incansavelmente para moldar o futuro através da tecnologia. Vocês são os arquitetos por trás dos avanços que revolucionaram nossa maneira de viver, trabalhar e se comunicar.

Vocês transformam linhas de código em aplicativos incríveis, garantem que nossos sistemas sejam seguros e eficientes e estão constantemente inovando para enfrentar os desafios do mundo digital em constante evolução.

Hoje é o dia de reconhecer e celebrar seu comprometimento, habilidades extraordinárias e paixão por fazer do mundo um lugar melhor por meio da tecnologia. Vocês são os verdadeiros heróis da era digital!

Feliz Dia do Profissional da Informática!

Continue fazendo o que fazem de melhor, moldando o futuro com **inovação e criatividade!**

Curso de idiomas

PARCERIA CONECTO

Inglês, Espanhol e Inglês Business com flexibilidade de horários e formatos, aulas dinâmicas e personalizadas.

20% off
nos cursos,
aproveite!

Para garantir o desconto fornecido pela nossa parceria, entre em contato com o time de **Gestão de Pessoas.**



**Centro
Britânico**
Idiomas *Get Ready!*



DICAS CULTURAIS

EXPOSIÇÃO MARVEL VINGADORES S.T.A.T.I.O.N.

Marvel Vingadores S.T.A.T.I.O.N. tá rolando no Parque Villa-Lobos, e é um rolê pelo universo Marvel, com várias salas dedicadas aos nossos super-heróis favoritos dos Vingadores. E são várias salas dedicadas aos personagens, incluindo Capitão América, Homem de Ferro, Capitã Marvel, Pantera Negra, Viúva Negra, Hulk, Thor, Gavião Arqueiro, entre outros.

COMO CHEGAR?

- Parque Villa-Lobos – Avenida Queiroz Filho, Entrada Cândido Portinari, 1365 – Vila Hamburguesa
- Transporte Público: desça na estação de trem Villa Lobos-Jaguará.

FUNCIONAMENTO:

Terças às sextas-feiras, das 13h às 22h Sábados e domingos, das 10h às 22h.

QUANTO CUSTA?

- Terça e quarta-feira: R\$ 60 Inteira, R\$ 30 Meia.
- Quinta e sexta-feira: R\$ 70 Inteira, R\$ 35 Meia.
- Fim de semana, manhã/tarde: R\$ 100 Inteira, R\$ 50 Meia.
- Fim de semana, noite (após 19h): R\$ 90 Inteira, 45 Meia.
- Combo fim de semana: 3 ingressos inteira R\$ 200.
- Combo fim de semana: 4 ingressos inteira R\$ 300.

VAI ATÉ QUANDO? 29/10/2023.



TREM REPUBLICANO

O trajeto é de Itu > Salto / Salto > Itu, que conta com serviço de bordo e apresentações artísticas sobre a importância histórica da região na Proclamação da República no Brasil. A locomotiva conta com quatro vagões com capacidade para 200 passageiros e percorre um trajeto de 7,6 km de Itu a Salto.

O passeio conta com serviço de bordo, tem a natureza das propriedades rurais como cenário, além de apresentações artísticas de música e teatro sobre a importância histórica da região na Proclamação da República no Brasil.

Uma viagem para toda a família, com paisagens lindas, em um dia cheio de diversão e conhecimento.

 MAIS INFORMAÇÕES
CLIQUE AQUI





15% off na compra do ingresso

Para você e mais 3 dependentes.

Aproveite para desfrutar de um dia incrível acompanhado de seus familiares!

A Conecto fez uma parceria com o Trem Republicano, trazendo benefícios para todos os colaboradores.

Essa parceria é vitalícia, e para aproveitar deve ser apresentado um comprovante de vínculo com a Conecto (Holerite atual) no ato da compra do ingresso.

Outubro Rosa

Mês de Prevenção
ao Câncer de Mama



O que é Outubro Rosa?

Outubro Rosa é um movimento internacional de conscientização sobre a luta contra o câncer de mama. O objetivo da campanha é alertar a população para a importância do diagnóstico precoce da doença.

Qual a origem da campanha?

A luta de prevenção contra o câncer de mama começou nos Estados Unidos, com a promessa de uma irmã amorosa. Em 1980, Susan Komen foi vítima de um câncer de mama devastador. Sua irmã, Nancy, jurou que faria tudo o que fosse possível para acabar com a doença para sempre.

Dois anos depois, a promessa resultou na Fundação Susan G. Komen for the Cure, uma organização sem fins lucrativos que financia pesquisas inovadoras, programas de saúde comunitária e de prevenção.

A fundação se tornou a maior ONG do mundo na luta contra a doença e já investiu mais de 2,9 bilhões de dólares em mais de 60 países, aplicados em estudos e outras ações de saúde.

Entre 1989 e 2016, o trabalho desenvolvido pela fundação ajudou a **reduzir as mortes por câncer de mama em 40%**. Mas as ações não vão parar até que Nancy consiga cumprir sua promessa à irmã.

Afinal, quando surgiu o laço cor-de-rosa, símbolo da campanha?

Foi no início da década de 1990, durante a primeira Corrida pela Cura, realizada em Nova York, para arrecadar fundos. Na ocasião, todos os participantes do evento usaram um laço rosa na altura do peito. Então, a corrida passou a ser anual.

Já o movimento Outubro Rosa nasceu em 1997, quando outras cidades americanas aproveitaram a movimentação gerada pela maratona para a conscientização de mais e mais pessoas. Alguns anos depois, **a campanha chegou a outros países.**

A primeira ação efetiva do movimento **no Brasil aconteceu em 2002**, quando o Obelisco do Ibirapuera, em São Paulo, foi iluminado de rosa. Gradualmente, outras cidades começaram a participar e monumentos, como o Elevador Lacerda, o Cristo Redentor, o Viaduto do Chá e o Palácio do Planalto, em Brasília, ficaram cor-de-rosa.

Qual a importância da campanha?

Além de ser o marco mundial da luta contra o câncer de mama, o Outubro Rosa promove **ações informativas e de conhecimento** para prevenção.

Além disso, o engajamento nessa luta contribui para diminuir a letalidade da doença, uma vez que o câncer de mama está entre os tipos mais comuns de enfermidades femininas.

Prevenção

Como a mulher pode perceber a doença?

O sintoma do câncer de mama mais fácil de ser percebido pela mulher é um caroço no seio, acompanhado ou não de dor. A pele da mama pode ficar parecida com uma casca de laranja; também podem aparecer pequenos caroços embaixo do braço. Deve-se lembrar que nem todo caroço é um câncer de mama, por isso é importante consultar um profissional de saúde.

Como descobrir a doença mais cedo?

Toda mulher com 40 anos ou mais de idade deve procurar um ambulatório, centro ou posto de saúde para realizar o exame clínico das mamas anualmente, além disso, toda mulher, entre 50 e 69 anos deve fazer, pelo menos, uma mamografia a cada dois anos. O serviço de saúde deve ser procurado mesmo que não tenha sintomas!

As mulheres com idade abaixo de 40 anos, devem fazer o exame do toque e procurar o médico caso perceba algum caroço ou textura diferente.

Onde fazer os exames?

Centro Médico Alphaview

Telefone: (11) 2970 1770

Unidade 1 - Pravda 1

Alameda Grajaú, 98, Sala 1401 Edifício Pravda,

Alphaville, Barueri-SP 06454-050

Horários de Funcionamento: Seg. à Sex. das 7h às 19h

Sábado das 7h às 13h

10 de Outubro Dia do Livro

O Dia Nacional do Livro é uma data especial celebrada no Brasil em 29 de outubro. Essa data foi escolhida em homenagem à fundação da Biblioteca Nacional, que ocorreu em 1810. O objetivo do Dia Nacional do Livro é promover a importância da leitura e da literatura no país, incentivando as pessoas a descobrirem o prazer da leitura e a valorizarem os livros como fonte de conhecimento e entretenimento. É uma oportunidade para destacar a riqueza da cultura escrita e a diversidade literária brasileira, além de reforçar a ideia de que os livros são ferramentas poderosas para o desenvolvimento pessoal e cultural de cada indivíduo.

O Dia Nacional do Livro também serve como um lembrete de que os livros são uma porta de entrada para o conhecimento, a imaginação e a cultura, contribuindo para o enriquecimento pessoal e para o desenvolvimento da sociedade como um todo. Portanto, reserve um tempo hoje para mergulhar em um bom livro e celebrar essa data especial.



Biblioteca Corporativa

A Conecto montou uma biblioteca voltada somente para o colaborador, sendo dividida em duas: Colaborativa e Corporativa. A biblioteca colaborativa tem livros de diversos assuntos, desde romance a aventura. Ela é mantida por doações pelos colaboradores da Conecto.

[CLIQUE AQUI E ACESSE O ACERVO](#)

Também temos a biblioteca corporativa com livros para aprimoramento pessoal e profissional. A Conecto faz uma curadoria mensal e investe em livros que beneficiem os nossos colaboradores.

[CLIQUE AQUI E ACESSE O ACERVO](#)

CONNECTO

O QUE É EMPATIA?

Você já deve ter ouvido alguém falar que o mundo precisa de mais empatia (talvez até você mesmo já tenha falado isso), mas, afinal, o que realmente é empatia?

Podemos ver a empatia como sentir o que outra pessoa está sentindo ou entender o que ela está pensando.

É verdade que, se imaginarmos o que essa pessoa está sentindo, poderemos sentir empatia, mas não necessariamente. Estar triste com a situação de outra pessoa pode provocar compaixão ou pena, mas não são sentimentos de empatia.

O que é empatia?

Empatia vai muito mais além, envolve presença e escuta de verdade. É como se a outra pessoa estivesse segurando um novelo de lã todo bagunçado, você deixasse o novelo se desenrolar e aí sim dissesse “Eu não sei o que te dizer agora, mas estou feliz que você se abriu comigo”.

Para que o conjunto completo de empatia ocorra, existem quatro passos específicos para colocá-la em prática.

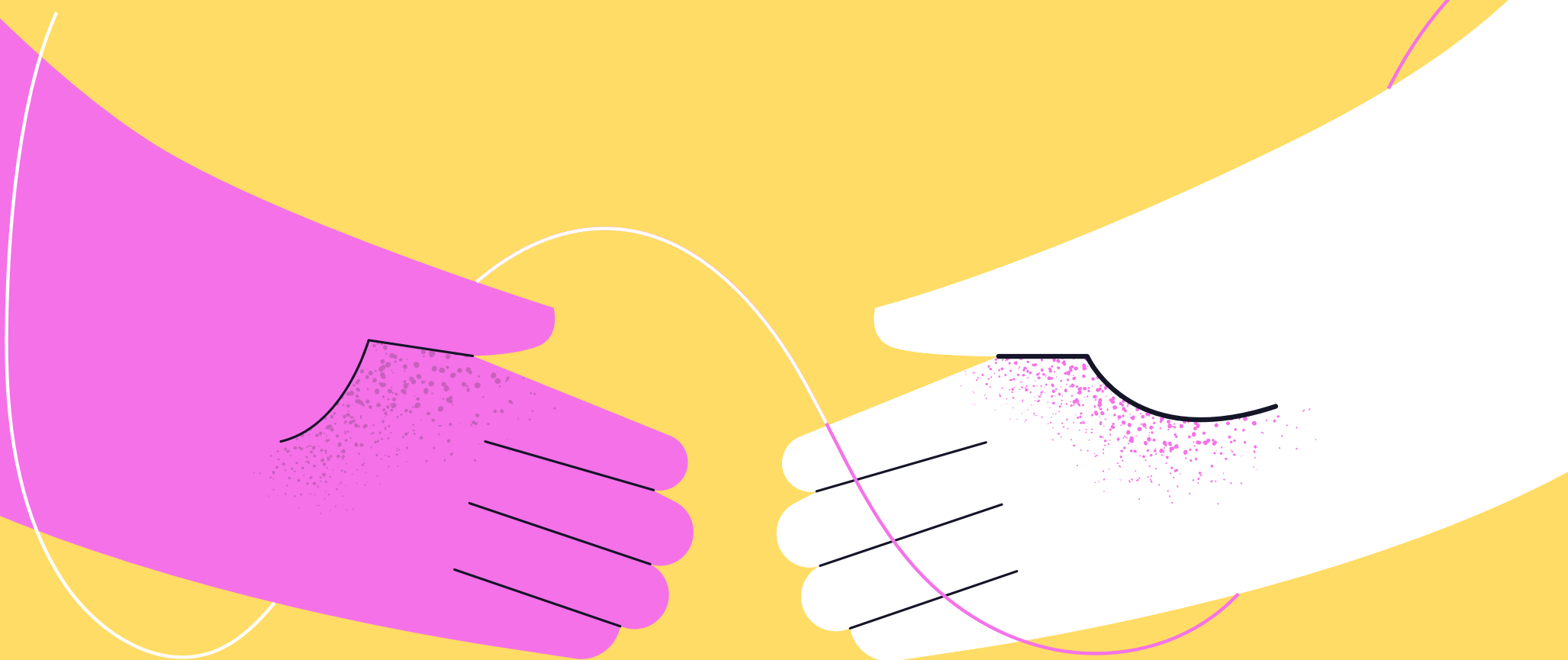

PASSO 1 – Observação

Ouçã e atente-se ao que a pessoa tem a dizer sem julgamentos.

PASSO 2 – Sentimento

Citar o nome dos sentimentos. “Você ficou muito triste? Muito decepcionada?”. Colocar em palavras, verbalizar o que o outro possa estar sentindo para que ele sintã-se à vontade e comente espontaneamente sobre o ocorrido.

PASSO 3 – Necessidade

Investigue a necessidade da pessoa. Empatia é buscar pela necessidade do outro. Ouça atentamente e se pergunte “do que essa pessoa precisa nesse momento?”. “Por trás de todo sentimento negativo existe uma necessidade não atendida”, disse Marshall Rosenberg.

PASSO 4 – Pedido

Ajude a pessoa a tirar uma ação ou fazer um pedido para que ela se sintã melhor.

Podemos precisar fazer o check-in e perguntar se estamos corretos em nossa interpretação. Talvez precisemos analisar a situação mais ampla, considerando o contexto – o que está acontecendo fora da visão da pessoa.

Quando devemos usar a empatia?

Uma vez que entendamos como usar a empatia, poderemos aplicar em uma variedade de situações. Aqui estão apenas alguns dos muitos cenários possíveis:

1. Sempre que procuramos entender melhor alguém.
2. Quando nos encontramos argumentando improdutivamente com alguém.
3. Quando temos problemas em nos conectar emocionalmente com o sofrimento de alguém.
4. Quando queremos acalmar nossos ânimos e gerenciar nossas emoções.
5. Quando descobrir a melhor forma de reclamar de forma eficaz.

A empatia vem mais naturalmente para alguns do que para os outros. No entanto, tomando tempo para realmente pintar um quadro de como é para a outra pessoa e nos imaginarmos em seu lugar SENDO ela, obteremos insights valiosos e forjamos conexões mais profundas com aqueles que nos rodeiam.

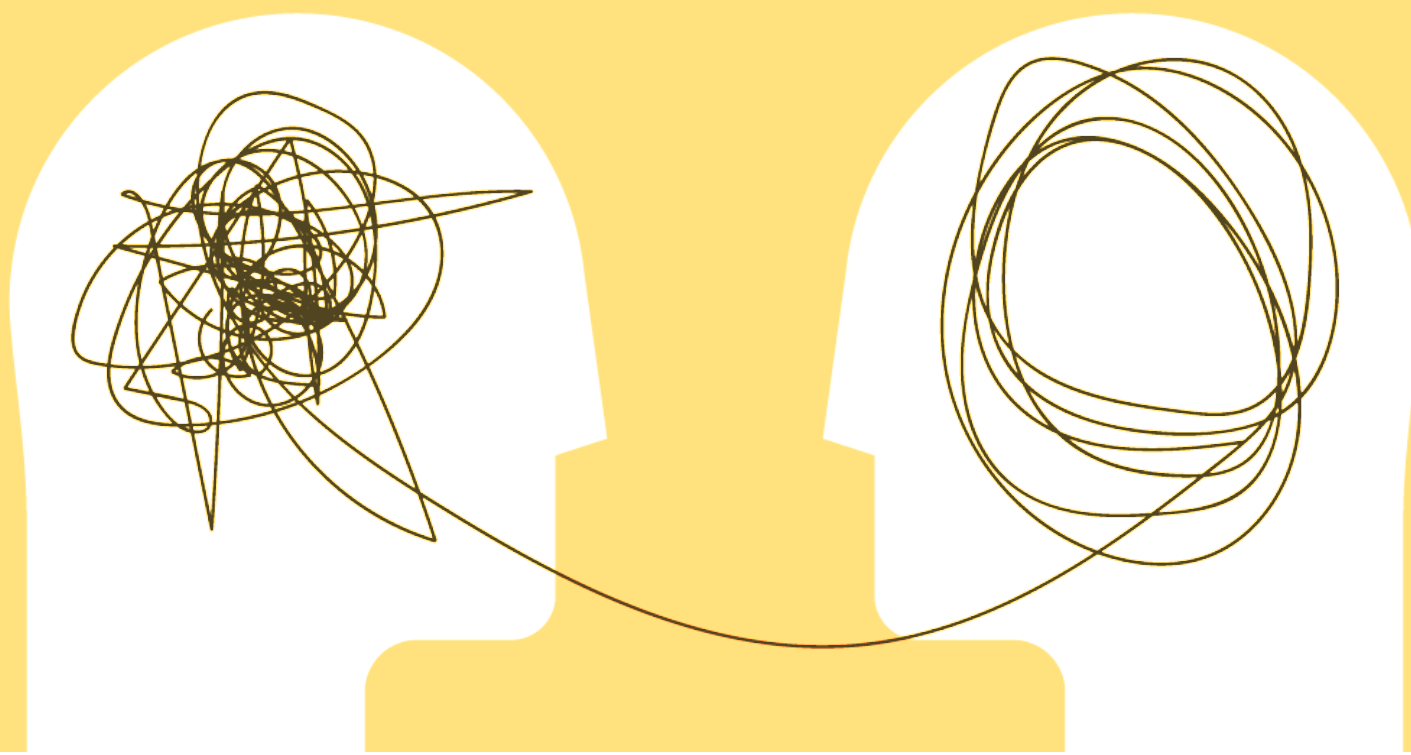



Classificação e Tipologia do **Assédio Moral**

Em continuidade a nossa série de conteúdos sobre assédio, nesta edição, nos aprofundaremos um pouco mais no tema assédio moral, abordando as diferentes formas nas quais este pode ser manifestado.

No ambiente de trabalho, o assédio moral pode ser classificado de acordo com a sua abrangência:

- **Assédio moral interpessoal:** Ocorre de maneira individual, direta e pessoal, com a finalidade de prejudicar ou eliminar o profissional na relação com a equipe;
- **Assédio moral institucional:** Ocorre quando a própria organização incentiva ou tolera atos de assédio. Neste caso, a própria pessoa jurídica é também autora da agressão, uma vez que, por meio de seus administradores, utiliza-se de estratégias organizacionais desumanas para melhorar a produtividade, criando uma cultura institucional de humilhação e controle.

Quanto ao tipo, o assédio moral manifesta-se de três modos distintos:

- **Assédio moral vertical:** Ocorre entre pessoas de nível hierárquico diferentes, chefes e subordinados, e pode ser subdividido em duas espécies:

- **Descendente:** assédio caracterizado pela pressão dos chefes em relação aos subordinados. Os superiores se aproveitam de sua condição de autoridade para pôr o colaborador em situações desconfortáveis, como desempenhar uma tarefa que não faz parte de seu ofício e qualificação, a fim de puni-lo pelo cometimento de algum erro, por exemplo.
- **Ascendente:** Assédio praticado por subordinado ou grupo de subordinados contra o chefe. Consiste em causar constrangimento ao superior hierárquico por interesses diversos. Ações ou omissões para “boicotar” um novo gestor, indiretas frequentes diante dos colegas e até chantagem visando a uma promoção são exemplos de assédio moral desse tipo.
- **Assédio moral horizontal:** Ocorre entre pessoas que pertencem ao mesmo nível de hierarquia. É um comportamento instigado pelo clima de competição exagerado entre colegas de trabalho. O assediador promove liderança negativa perante os que fazem intimidação ao colega, conduta que se aproxima do bullying, por ter como alvo vítimas vulneráveis.
- **Assédio moral misto:** Consiste na acumulação do assédio moral vertical e do horizontal. A pessoa é assediada por superiores hierárquicos e também por colegas de trabalho. Em geral, a iniciativa da agressão começa sempre com um autor, fazendo com que os demais acabem seguindo o mesmo comportamento.

Mas atenção: Situações isoladas podem causar dano moral, mas não necessariamente configuram assédio moral. Para que o assédio seja caracterizado, as agressões devem ocorrer repetidamente, por tempo prolongado, e com a intenção de prejudicar emocionalmente a vítima.

Fonte: Cartilha de Prevenção ao Assédio Moral – Tribunal Superior do Trabalho

Artefato à parte:

Foi vítima ou testemunhou algum tipo de assédio moral ou sexual? Não fique em silêncio, acione um de nossos Canais de Denúncias:

- concordia.conecto@gmail.com
- harmony.channel.conecto@gmail.com



► Projeto Leroy Merlin e Conecto

Entrega da primeira fase do maior projeto Leroy Merlin x Conecto em 2023. Desafiador, o projeto de Venda de Pedidos otimiza a operação de Self Checkout Emporium no nosso cliente, levando inovação e comodidade ao consumidor.



#TIMECONNECTO

INAUGURAÇÃO SMART CAR

A Nextop recentemente lançou no mercado brasileiro o modelo de carrinho inteligente, denominado SMART CART, com ele o cliente já vai registrado seus produtos no momento que esta efetuando sua compra pois ele já tem todos periféricos necessários e acoplados em único lugar.

A Copercana diante do avanço e com as novas tecnologias tem investido em novas soluções para sua rede de Supermercados, Magazines (Loja Ferragens) e Postos de Combustíveis visando trazer conforto e praticidade para seus clientes.

Em parceria com a Conecto foi iniciado em julho projeto onde foi desenvolvido e customizado versão do software de frente de caixa integrado com o sistema da Nextop.

A previsão é de que na segunda semana de Outubro sejam iniciadas as operações com a nova solução.

Obrigado a todos o Time Conecto por mais essa conquista!!



APROVEITE A **PARCERIA**
COM SUA EMPRESA,
ESTUDE COM **DESCONTO EXCLUSIVO!**



GRADUAÇÃO DIGITAL
A PARTIR
DE R\$ **149,00** /MÊS

+ 5%

DE DESCONTO, ATRAVÉS DO
CONVÊNIO COM SUA
EMPRESA.

SCAN ME!



CONSULTE OS CURSOS, UNIDADES E EXCEÇÕES NO REGULAMENTO DA OFERTA NO SITE.



(11) 93053-1016
(11) 2476-6778

PARCERIA **CONNECTO**